

Mapas Culturais

realização

Instituto TIM

Mapas Culturais

Mapeamento Colaborativo e Gestão Cultural

Foi criado a partir de um acúmulo de
experiências

MAPA DA CULTURA BETA



Search... >

SHOW FILTERS

MAPA DIGITAL DA CULTURA RS

ROCERGS

Secretaria da Cultura



Mapa Satélite



Mapa Informações Colabore Tags

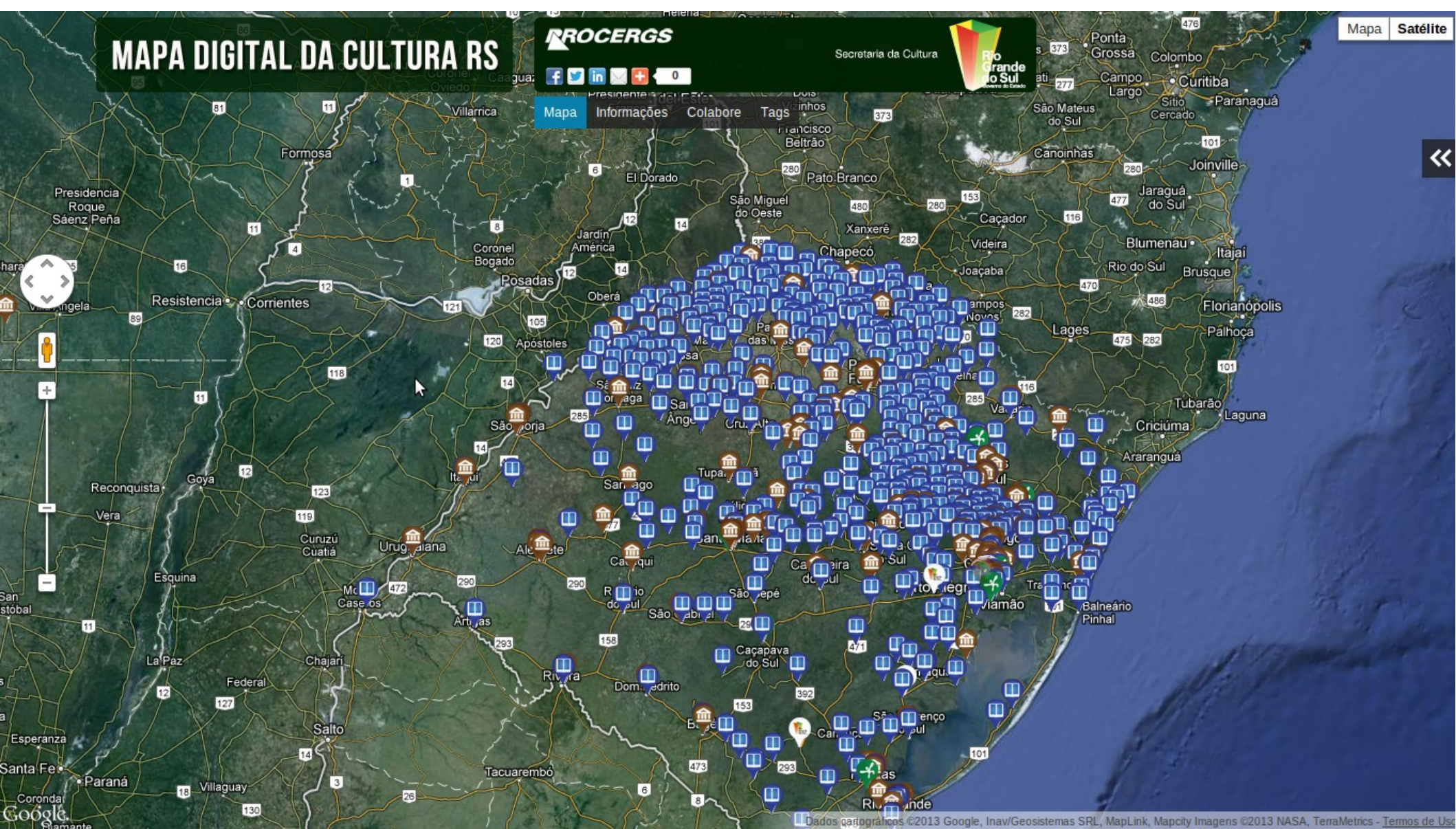

Mapas Culturais

- Falta de informações para Subsidiar o planejamento das Políticas culturais
- Falta de Memória
- Dificuldade de Comunicação





Vídeo



Lançado oficialmente em São Paulo em Agosto deste ano, com a presença da ministra Marta Suplicy e do prefeito Fernando Haddad

Mapas Culturais

Também sendo implementado em

- Sobral – CE
- João Pessoa – PB
- São José dos Campos – SP
- Governo do RS
- Luziânia – GO
- Santos – SP
- Governo do CE



- Eventos
- Espaços**
- Agentes
- Projetos
- Entrar

Buscar espaços | Seleccione as áreas | Seleccione os tipos | Acessibilidade | Resultados Verificados

65 agentes (1), 1068 espaços

Digite um endereço

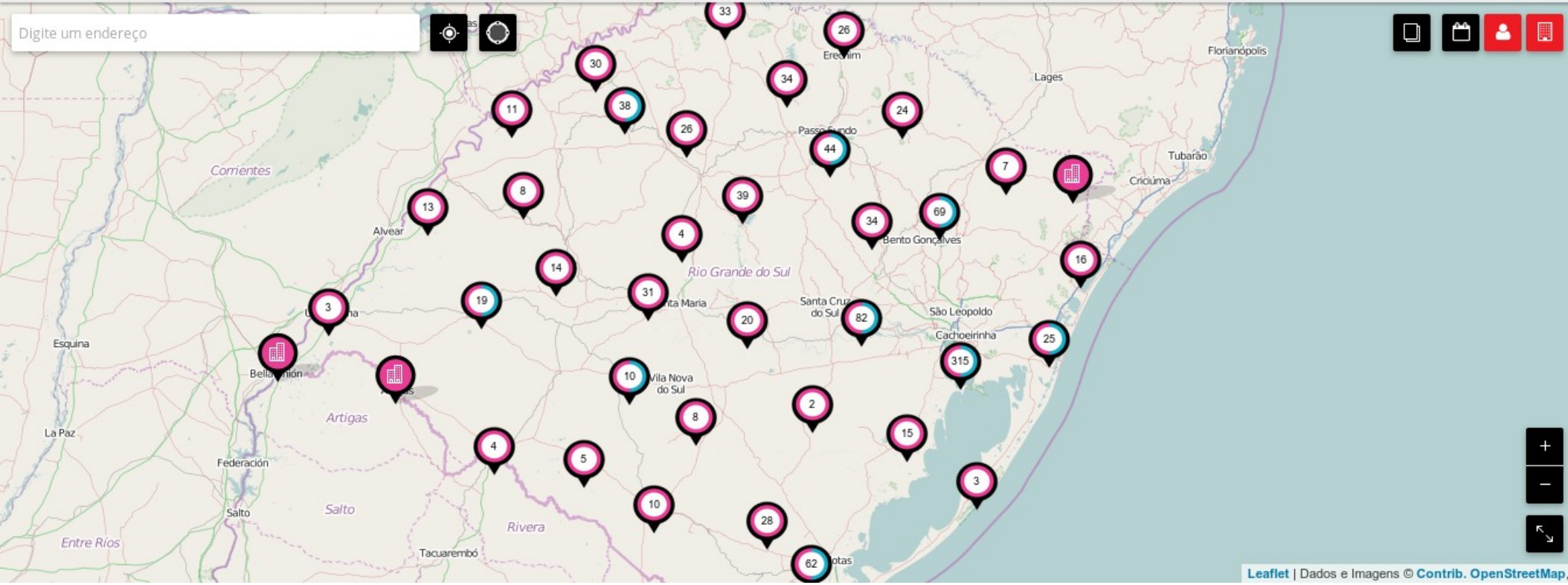



Buscar eventos Entre 30/11/2014 e 30/12/2014 Seleccione as linguagens Seleccione a classificação Resultados da SMC

786 agentes (671), 628 espaços (76), 131 eventos em 62 espaços (1)

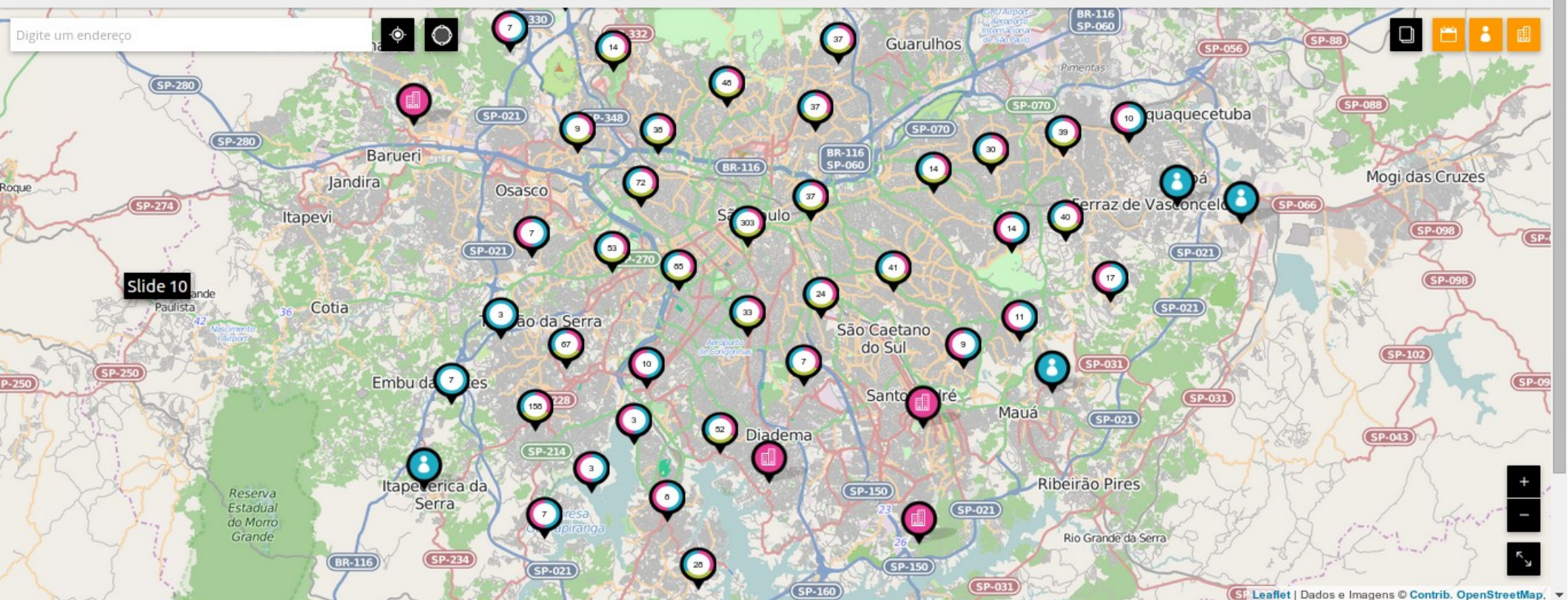



Buscar espaços Seleccione as áreas Seleccione os tipos Acessibilidade Resultados da SMC

704 espaços

Espaços

+ Adicionar espaço

25 de Março



Rua 25 de março

TIPO: PALCO DE RUA
ÁREA DE ATUAÇÃO: OUTROS
ENDEREÇO: RUA 25 DE MARÇO
ACESSIBILIDADE: NÃO INFORMADO

a7ma galeria



A7MA é um espaço que tem por vocação e propósito trabalhar com o desenvolvimento de práticas artísticas somado a educação e a manifestações culturais dialogando com artistas de diferentes escolas, estudantes e pessoas que tenham como hobby ou curiosidade o fazer artístico.

TIPO: GALERIA DE ARTE
ÁREA DE ATUAÇÃO: ARTE DE RUA, ARTES VISUAIS, LITERATURA
ENDEREÇO: RUA HARMONIA, 95
ACESSIBILIDADE: NÃO INFORMADO

Ação Educativa - Assessoria, Pesquisa e Informação



A Ação Educativa, Assessoria, Pesquisa e Informação é uma associação civil sem fins lucrativos fundada em 1994. Sua missão é promover direitos educativo, culturais e da juventude, tendo em

TIPO: CENTRO DE DOCUMENTAÇÃO PÚBLICO
ÁREA DE ATUAÇÃO: ARQUIVO, COMUNICAÇÃO, CULTURA POPULAR, EDUCAÇÃO, PESQUISA
ENDEREÇO: RUA GENERAL JARDIM 660
ACESSIBILIDADE: NÃO INFORMADO

SPCULTURA

Eventos Espaços Agentes Projetos Entrar

SOBRE O SP CULTURA COMO USAR

PREFEITURA DE SÃO PAULO CULTURA

Buscar espaços Seleccione as áreas Seleccione os tipos Acessibilidade Resultados da SMC

704 espaços

Espaços

25 de Março

Rua 25 de março

TIPO: PALCO DE RUA
ÁREA DE ATUAÇÃO: OUTROS
ENDEREÇO: RUA 25 DE MARÇO
ACESSIBILIDADE: NÃO INFORMADO

+ Adicionar espaço

a7ma galeria

A7MA é um espaço que tem por vocação e propósito trabalhar com o desenvolvimento de práticas artísticas somado a educação e a manifestações culturais dialogando com artistas de diferentes escolas, estudantes e pessoas que tenham como hobby ou curiosidade o fazer artístico.

TIPO: GALERIA DE ARTE
ÁREA DE ATUAÇÃO: ARTE DE RUA, ARTES VISUAIS, LITERATURA
ENDEREÇO: RUA HARMONIA, 95
ACESSIBILIDADE: NÃO INFORMADO

Ação Educativa - Assessoria, Pesquisa e Informação

A Ação Educativa, Assessoria, Pesquisa e Informação é uma associação civil sem fins lucrativos fundada em 1994. Sua missão é promover direitos educativo, culturais e da juventude, tendo em

TIPO: CENTRO DE DOCUMENTAÇÃO PÚBLICO
ÁREA DE ATUAÇÃO: ARQUIVO, COMUNICAÇÃO, CULTURA POPULAR, EDUCAÇÃO, PESQUISA
ENDEREÇO: RUA GENERAL JARDIM 660
ACESSIBILIDADE: NÃO INFORMADO

Menu SP Cultura - Busca HotSpot TD... Downloads apresentac... 23_10 Mapa... Sun Nov 30, 22:32

Poeta Jose Neto



Poeta, Escritor e ativista social

TIPO: INDIVIDUAL

ÁREAS DE ATUAÇÃO: LITERATURA, LIVRO, PRODUÇÃO CULTURAL

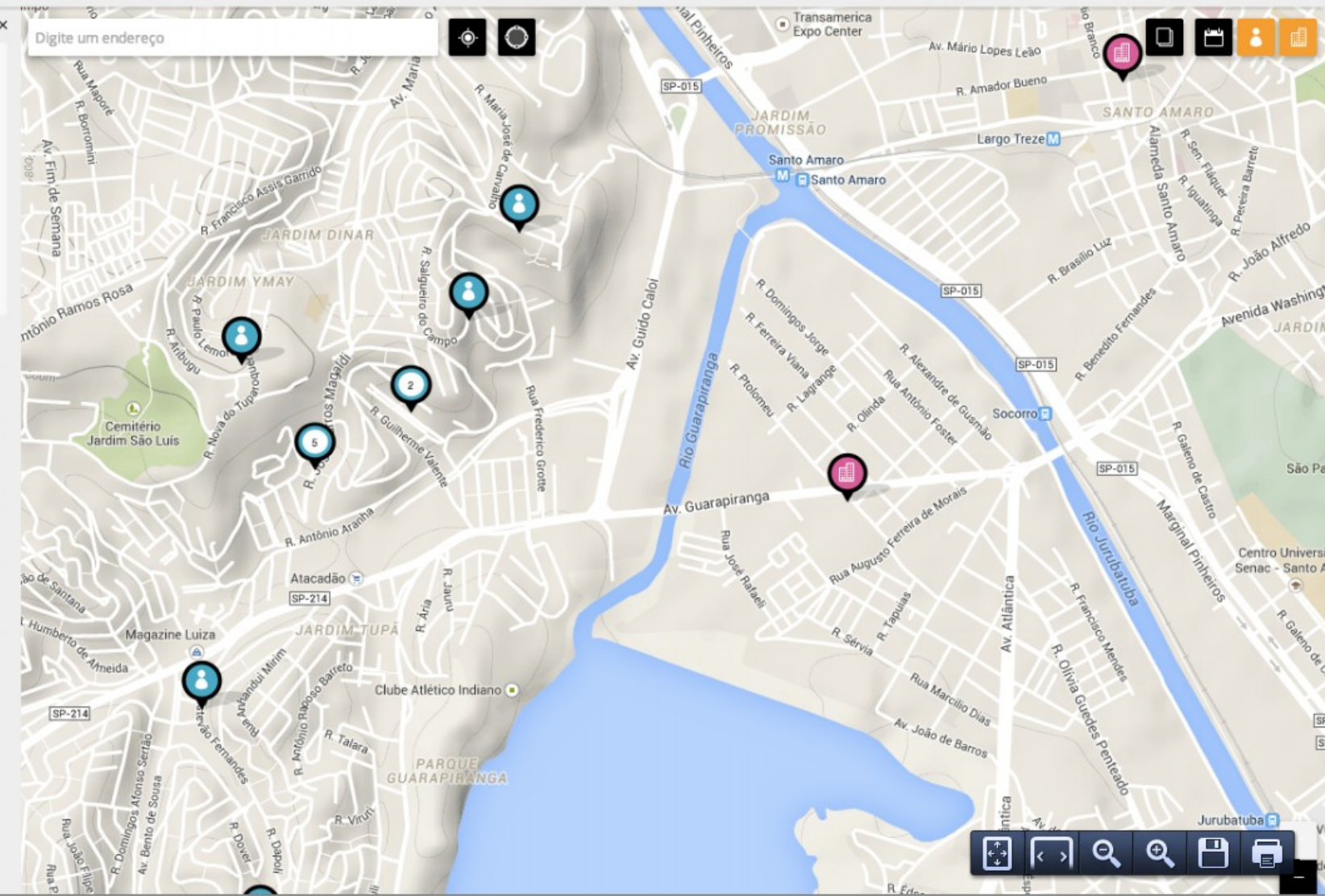

Map navigation controls: Home, Back, Forward, Search, Print, Share



PROJETO

MCI - Mês da Cultura Independente 2014

LINGUAGENS

MÚSICA POPULAR

COMPARTILHAR

Compartilhar 888

Tweet 9

Compartilhar 0



EVENTO

Seun Kuti e Egypt 80

+ Orchestre Polyrythmo de Cotonou

Descrição Curta:

Filho do nigeriano Fela Kuti, considerado o criador do afrobeat, Seun se junta à orquestra Egypt 80 para esta apresentação musical.

Classificação Etária: Livre

Vale do Anhangabaú

ver mapa

Dia 28 de setembro de 2014 às 16:00

Preço: Grátis

Endereço: Vale do Anhangabaú, s/nº



Vale do Anhangabaú

ver mapa

Dia 28 de setembro de 2014 às 16:00

Preço: Grátis

Endereço: Vale do Anhangabaú, s/nº

Vídeos

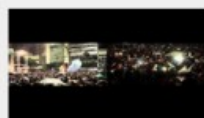

MCI2014 :: Seun Kuti e



MCI 2014 :: Orchestre

Publicado por

Secretaria Municipal de Cultura



Secretaria Municipal de Cultura



Digite um palavra-chave

Selecione as áreas

Selecione os tipos

Acessibilidade

Resultados da SMC

130 espaços (1) SMC x REMOVER TODOS FILTROS x

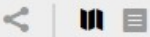

Digite um endereço

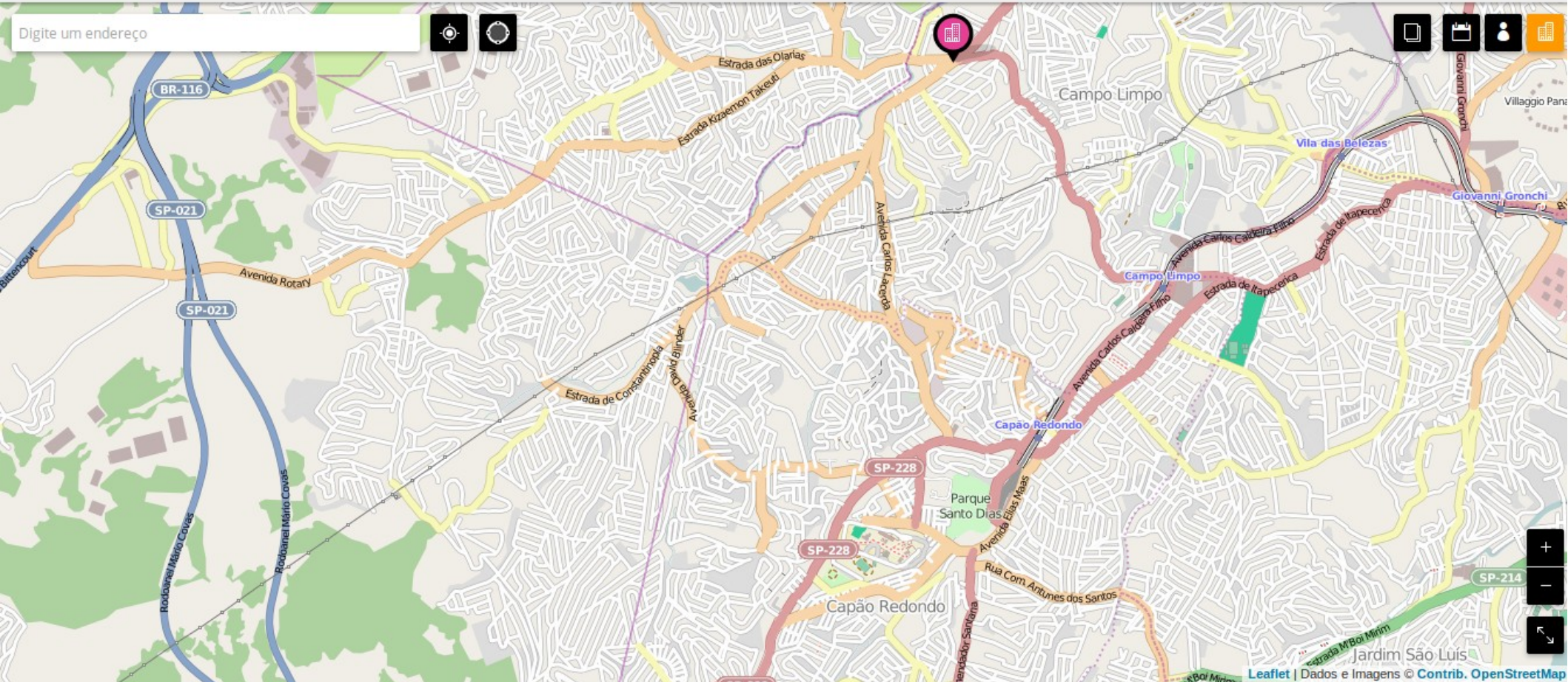

Digite um palavra-chave

Selecione as áreas

Selecione os tipos

Acessibilidade

Resultados da SMC

186 espaços (2)

Digite um endereço

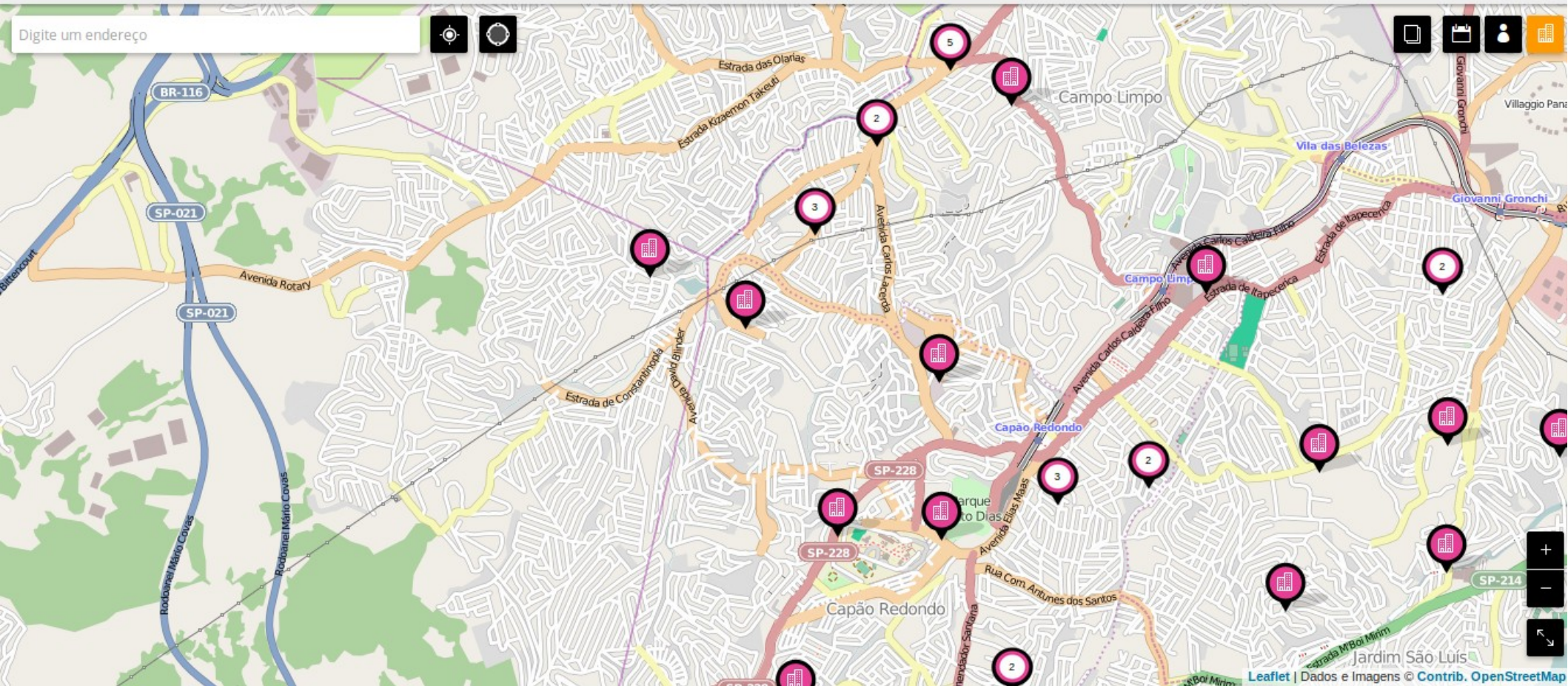



- Eventos
- Espaços
- Agentes
- Projetos
- Entrar

Buscar eventos

Entre 01/05/2014 e 30/05/2014

Selecione as linguagens

Selecione a classificação

Resultados da SMC

1331 eventos em 166 espaços (3) DE 01/05/2014 A 30/05/2014 X REMOVER TODOS FILTROS X

Digite um endereço

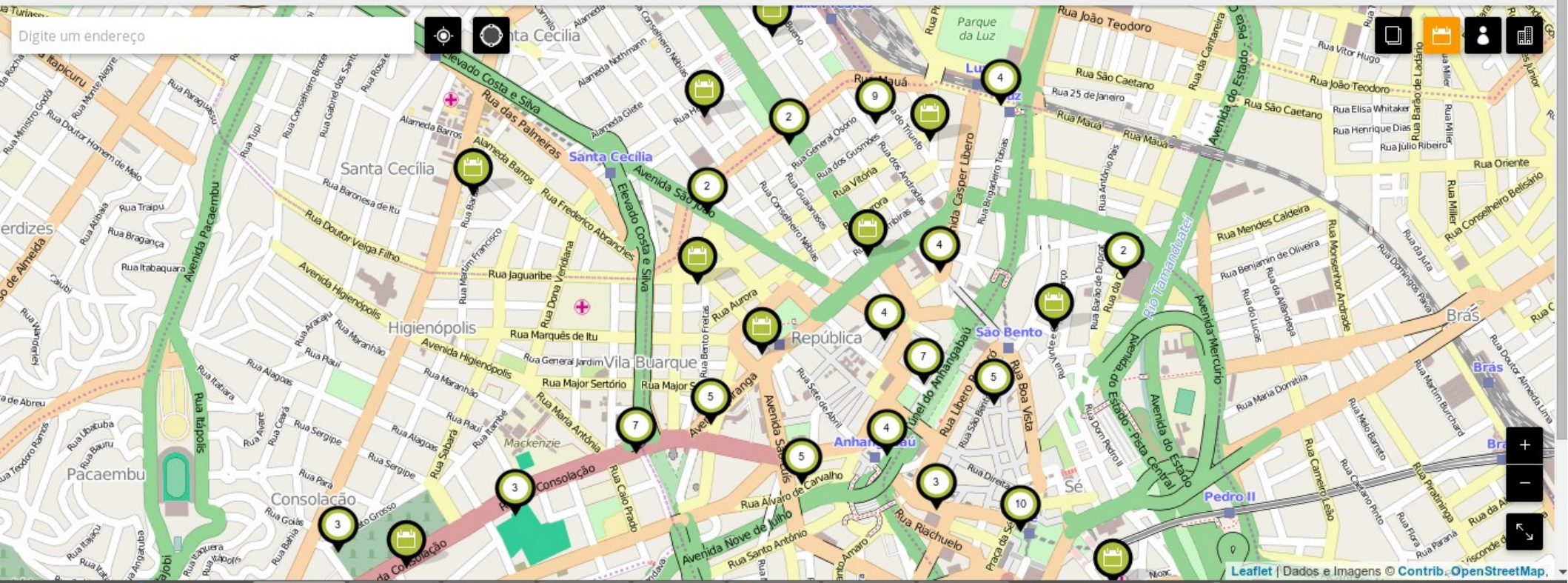



TRANSPARÊNCIA



Digite uma palavra



A VIRADA

PROGRAMAÇÃO

NOTÍCIAS

BLOG

IMPRESA

NAS REDES

10 10 ANOS

★ MINHA VIRADA



Artistas da 10ª Virada Cultural falam sobre o evento

17-18

MAIO

2014



18-05-2014

Esclarecimento sobre o cancelamento dos últimos

Em razão de forte chuva...





Programação

Buscar eventos 🔍

Por: LOCAL ▾

FILTRAR LOCAIS 📍

🕒 18:00 às 18:00

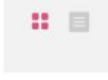

- 🌙
- 🕒
- 📅
- 💬
- 🎤
- 🌐
- 10
- ★



🕒 18:00

☆ Ira!



🕒 21:00

☆ Baby do Brasil

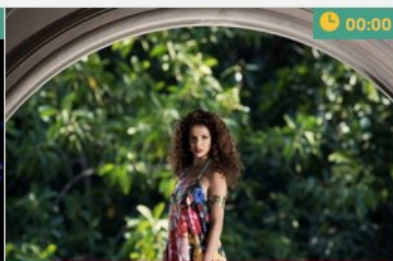

🕒 00:00

☆ Vanessa da Mata

Homenagem a Jair Rodrigues

🕒 03:00

☆

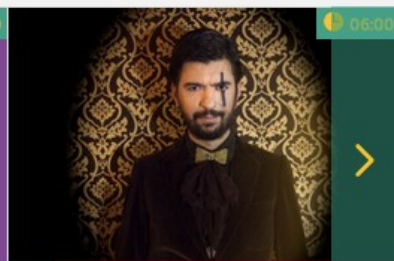

🕒 06:00

☆ Teatro Mágico >

República



Hammond Grooves

🕒 18:00

☆



🕒 20:00

☆ Stanley Jordan & Dudu Lima

Paul Jackson Trio

🕒 22:00

☆



🕒 00:00

☆ União Black

Fefé

🕒 02:00

☆

Arouche



Peninha

🕒 19:00

☆

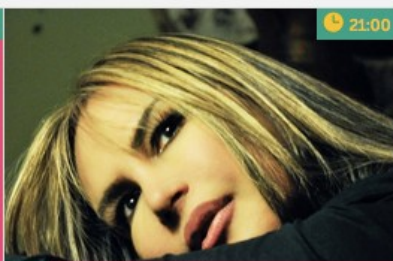

🕒 21:00

☆ Rosanah



🕒 23:00

☆ Kátia

Vanusa

🕒 01:00

☆

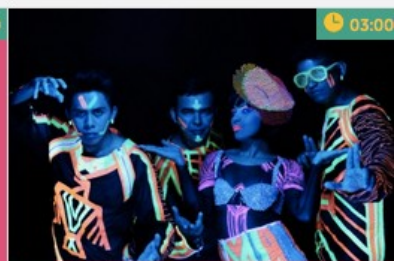

🕒 03:00

☆ Gang do Eletro



mês da cultura independente



SETEMBRO/

2014



"PRECISAMOS NOS CONECTAR FISICAMENTE", DIZ SEUN KUTI

Seun em show no #mci2014 (crédito: Pedro Bayeux) (Por Lígia Nogueira e Ramiro Zwetsch) Uma voz nigeriana se fez ouvir no dia 28 de setembro, no Vale do Anhangabaú, no show de encerramento do Mês da Cultura Independente. Não era um simples cantor: era Seun Kuti, filho de Fela Kuti (lendário ativista e criador do afrobeat), escoltado pela [...]



"QUEREMOS FAZER UM SHOW HISTÓRICO", DIZ VOCALISTA DA ORCHESTRE POLY-RYTHMO DE COTONOU

[TODAS AS NOTÍCIAS](#)

PROGRAMAÇÃO

Veja todos os 152 eventos distribuídos

#MCI2014

Participa da cobertura colaborativa

CULTURA INDEPENDENTE

Saiba mais sobre o maior evento do



“Queremos fazer um show histórico”, diz vocalista da Orchestre Poly-Rythmo de Cotonou

O vocalista Vincent Ahehinou fala sobre as origens e influências da banda, da amizade com Fela Kuti e das expectativas sobre o show de domingo no encerramento do MCI 2014 As batidas do Vodun (tradicional religião do Benin, com uma grande diversidade rítmica) correm como sangue pela veia de seus integrantes. As influências do funk [...]

[TODAS AS NOTÍCIAS](#)

Descentralização de papéis

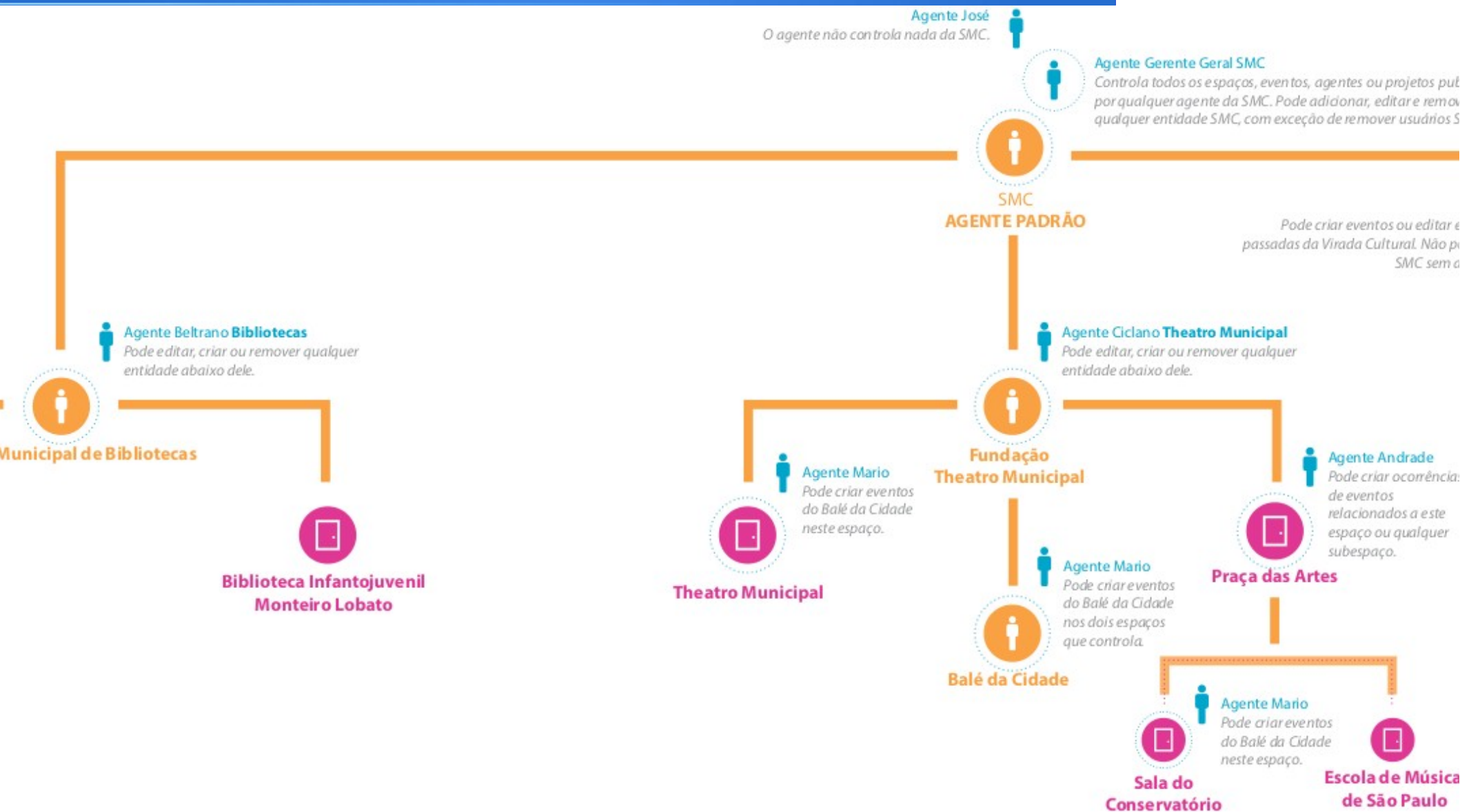

Mapas Culturais

Próximos passos

- Integração total com SNIIC
- SNIIC como integrador de todos os mapas

Mapas Culturais

Como usar?

- Software Livre
- Possibilidade de outras parcerias
- Possibilidade de criação de um sistema único para criação de mapas municipais

Demonstrem interesse!

Mapas Culturais

Obrigado

<http://institutotim.org.br>

leogermani@hacklab.com.br

Mapas Culturais

Como usar?

- Software Livre
- Possibilidade de outras parcerias
- Possibilidade de criação de um sistema único para criação de mapas municipais

Demonstrem interesse!